

独立行政法人 地域医療機能推進機構
(JCHO)

JCHO 大和郡山病院



2024.5.11京大病院研修医募集説明会

病院長から挨拶



当院の概要

- ・奈良県北部で奈良市に隣接
- ・大和郡山市(人口約8万4千人)
市内で唯一の公的病院
- ・近鉄郡山駅のすぐ隣り(徒歩1分)
- ・標榜診療科; 17科

内科・呼吸器内科・消化器内科・循環器内科・小児科・外科・消化器
外科・整形外科・形成外科・皮膚科・泌尿器科・産婦人科・眼科
耳鼻咽喉科・リハビリテーション科・放射線科・麻酔科





郡山城



金魚の町



病院からの遠景



城下町

当院の概要

- 病床数 223床
- 診療科数 18科 (含; 総合診療科)
- 1日平均患者数 外来325人
入院141人
- 年間救急患者数 4282人 (2023年度)
- 年間救急車搬送件数 1151件
- 常勤医師数 29名
- 臨床研修指導医11名
- 職員数 305名





外観



外来待合室



病棟



受付



病房



手術室

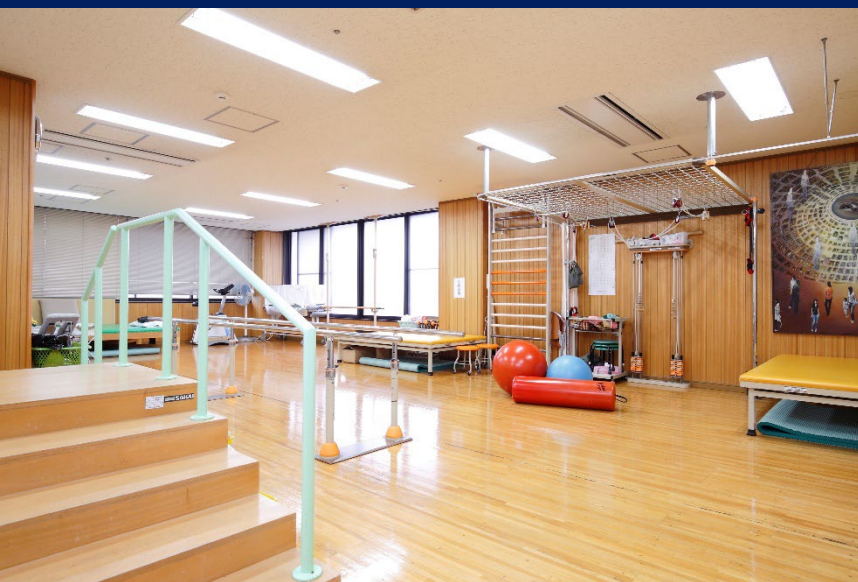

リハビリ室



新生児室



薬剤部



救急外来

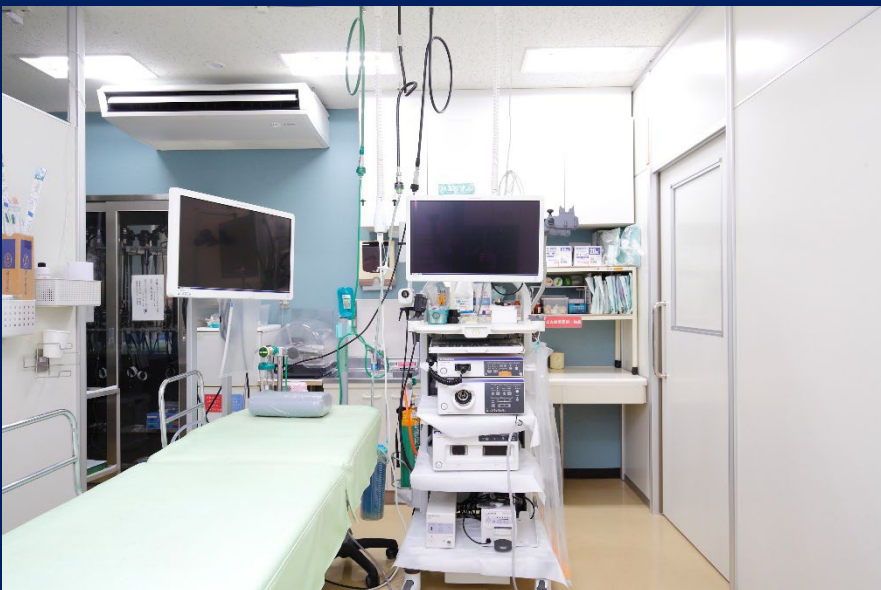

内視鏡室



病棟談話室

JCHO大和郡山病院の 初期臨床研修の魅力



JCHO大和郡山病院の魅力

- 中規模病院ならではのきめ細やかで丁寧な指導、小回りのきく研修が可能
- 閑静な城下町に位置し、近鉄郡山駅の真ん前で利便性にも優れる
- 医師は各大学の混成チームであり、派閥を超えた広い視野と人間関係が養える
- 地域医療機能推進機構(JCHO)グループ全国57病院との交流が可能
- 奈良県総合医療センターと地域医療連携推進法人化についても検討中である
- 総合診療科があり、訪問診療等の家庭医療も研修可能
- 健診センターが併設されており、予防医学や公衆衛生的な側面での研修が可能
- 訪問看護ステーションが併設されており、在宅医療も研修可能





中規模病院ならではの、きめ細やか丁寧な指導、フレキシブルな研修が可能

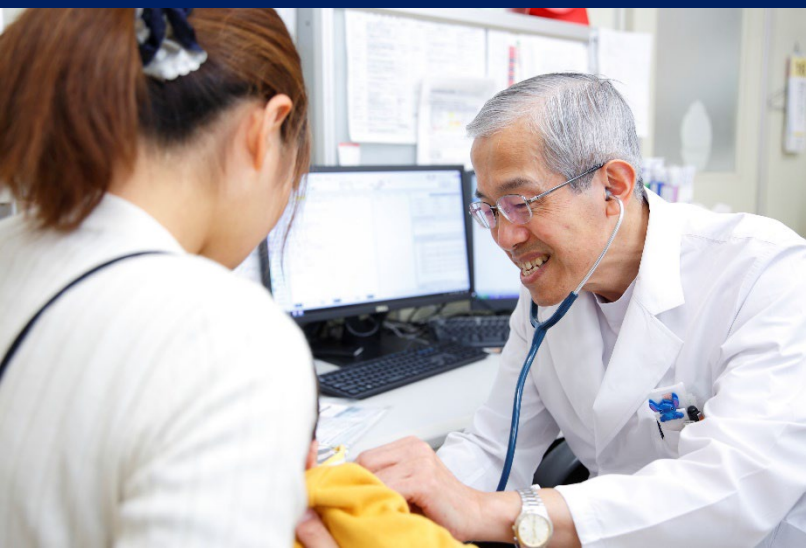



閑静な城下町に位置し、近鉄郡山駅
に隣接しており利便性にも優れる





医師は各大学の混成チームであり、学閥を超えた広い視野と人間関係が養える

医師の出身大学

京大6名，奈良医大7名，関西医大6名，和歌山医大2名，愛媛大、
浜松医大、大阪医大、近大、大阪市大、島根医大、滋賀医大、独
協医大各1名



キャッチフレーズ
安心の地域医療を支えるJCHO

地域医療機能推進機構(JCHO) グループ全国57病院との交流が可能



理念
我ら全国ネットのJCHOは
地域の住民、行政、関係機関
と連携し
地域医療の改革を進め
安心して暮らせる地域づくりに
貢献します

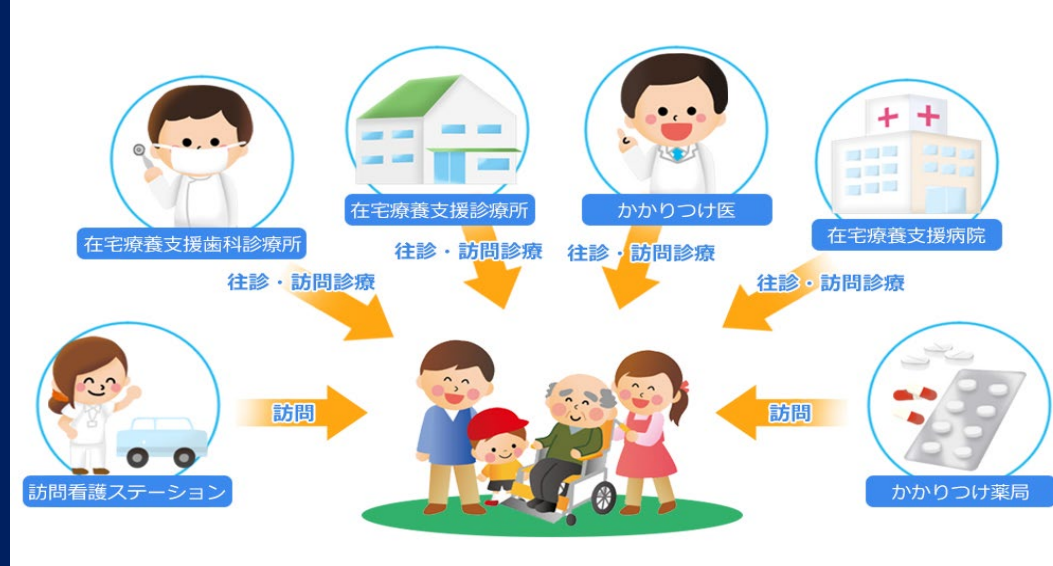

総合診療科が新設され、訪問診療等の家庭医療も研修可能

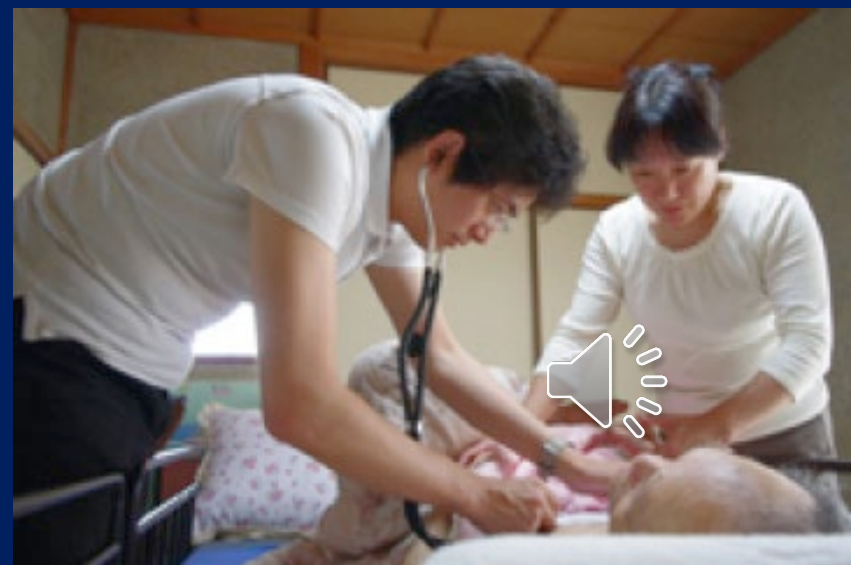



健診センターが併設されており、予防医学
や公衆衛生的な側面での研修が可能





訪問看護ステーションが併設 されており、在宅医療も研修可能



Bプログラム

1年目 ; 京大病院

内科 6ヶ月	外科 2ヶ月	一般外来 1ヶ月	救急 1ヶ月	麻酔 2ヶ月
--------	--------	----------	--------	--------

2年目 ; JCHO大和郡山病院

地域 1ヶ月	産婦人 1ヶ月	小児 1ヶ月	精神 1ヶ月	選択 8ヶ月 総合診療科・整形外科・泌尿器科・救急・内科・外科・小児科・産婦人科・麻酔科等から選択
--------	---------	--------	--------	--

Cプログラム

1年目; JCHO大和郡山病院

内科 6ヶ月 消化器・循環器・呼吸器・脳神経 ・内分泌糖尿内科から選択	外科 2ヶ月	一般外来 1ヶ月	救急(麻酔)科 3ヶ月
--	---------------	-----------------	--------------------

2年目; 京大病院

地域 1ヶ月	産婦人 1ヶ月	小児 1ヶ月	精神 1ヶ月	選択 8ヶ月	
---------------	----------------	---------------	---------------	---------------	---

研修医の処遇

給与 ; 1年次 月額48万円(税込み)
2年次 月額50万円(税込み)

手当 ;

日当直手当;救急当直21,000円/回

(当直食あり、当直明けは原則午前中勤務)

超勤手当; 時間外手当3,850円/時間

(別途、休日・時間外加算あり)

通勤手当・住居手当・扶養手当・呼出手当;規定に応じて支給

当直月4回、超勤20時間とした場合の1年次の想定月額;約64万円



職員宿舎



食堂



職員宿舎

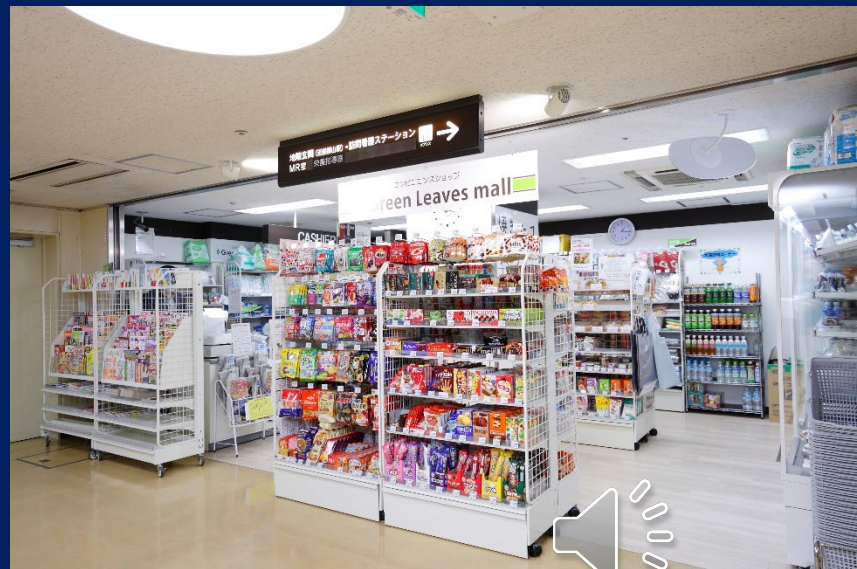

売店



当直室



院内保育所(病児保育所もあり)

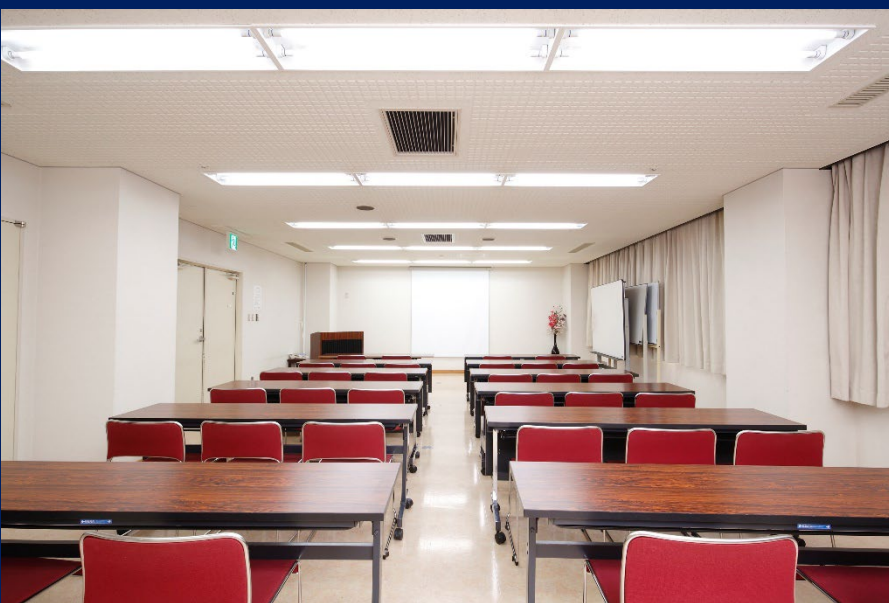

会議室

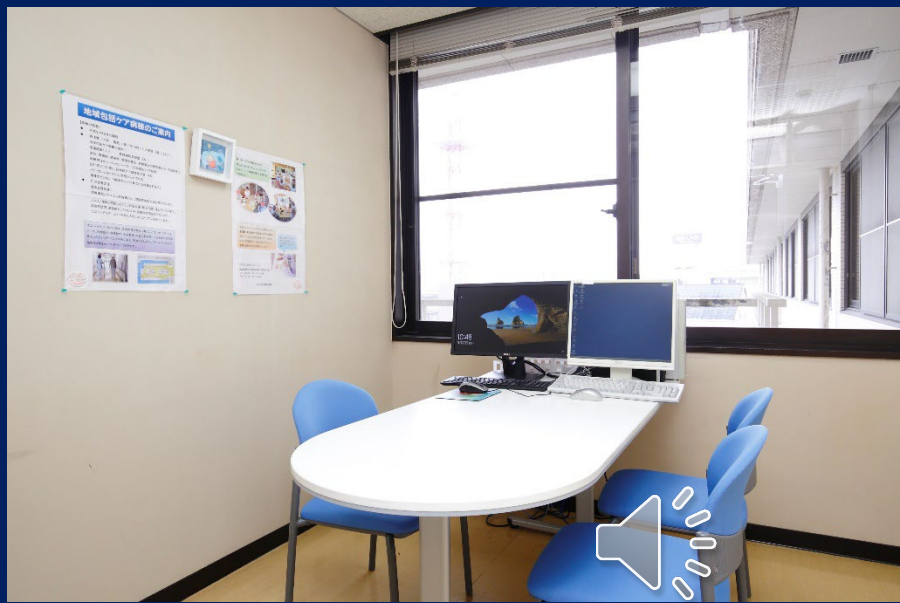

カンファレンス室

ありがとうございました！
お待ちしております！

*** 病院見学は随時、
大歓迎！！**

*** ご質問等あれば、いつでもお気軽にご
相談ください。**

連絡先；JCHO大和郡山病院

臨床研修プログラム責任者・副院長・総合診療科

岡 裕也

