



地方独立行政法人

静岡市立静岡病院

SHIZUOKA CITY SHIZUOKA HOSPITAL

■ ■ 卒後臨床研修評価機構
■ ■ 認定病院

Japan Council for Evaluation of Postgraduate Clinical Training

JCEP

1



当院の概要

2 研修プログラム

3 研修環境・院内設備

4 採用・進路

当院の沿革

当院は今年
創立155年を迎えました。

明治2年（1869）藩立駿府病院開設
明治9年（1876）公立静岡病院開設（県立）
昭和26年（1951）現在地に移転
昭和52年（1977）臨床研修病院指定

昭和62年（1987）西館高層棟完成

平成20年（2008）新東館竣工
電子カルテシステム稼働

平成24年（2012）JCEP認定

平成25年（2013）ハイブリッド手術室、DaVinci稼働

平成28年（2016）独立行政法人化

令和2年（2020）血管造影室の増設工事完了

令和4年（2022）手術室の改修・増設工事完了

令和6年（2024）創立155周年

当院の沿革

Part 2

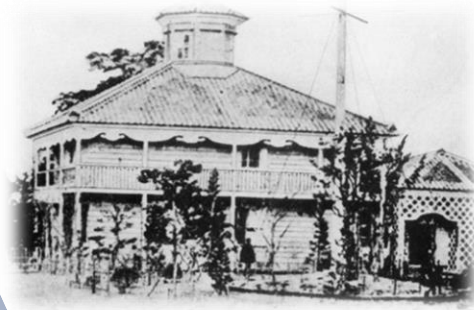

明治9年の公立静岡病院



西館高層棟



初代院長 林 研海



新東館竣工



Linac



血管造影室



Da Vinci

アクセス 周辺環境

浅間神社

静岡病院

駿府城公園

静岡県庁

新静岡駅
cenova

伊勢丹

市役所

松坂屋

PARCO

J R 静岡駅
PARCHE

静岡駅から徒歩で約15分

出展：国土地理院Webサイトより引用。

<https://maps.gsi.go.jp/vector/#15.082/34.976863/138.383094/&ls=photo&disp=1&d=1>

主要都市から 静岡駅までの アクセス

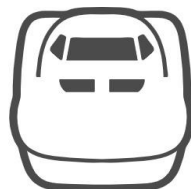

【新幹線】 1時間あたり ▶ 東京：最短54分
・ **ひかり** 1本/h 静岡 ▶ 名古屋：最短43分
・ **こだま** 2本/h ▶ 新大阪：最短91分



【在来線】 1時間あたり
・ 上り約6本（熱海方面）
・ 下り約6本（浜松方面）



【静鉄電車】 1時間あたり
・ 7本/h 新静岡 ▶ 新清水：約23分



【静鉄バス】
中町 28本/h

最寄バス停「中町」から
・ 新静岡まで約7分
・ 静岡駅まで約10分



富士山静岡空港
JR静岡駅から
バスで約60分

・ 新千歳：約105分
・ 福岡：約105分
・ 那覇：約150分

研修医数 指導医体制

(令和6年4月1日現在)



医師



174人 (研修医27人を含む)

臨床研修指導医 59人

学会専門医・指導医 90人

専門医制度教育施設認定 40学会

日本専門医機構認定新専門医制度研修施設
内科・外科・麻酔科専門研修プログラム基幹施設

研修医



27人

2年：13人

1年：14人

(基13+協1)

静岡病院の概要

(令和6年4月1日現在)
(令和5年度実績)

平均在院日数

一般: 11.6日



外来患者数

年間新外来患者数

22,687人

1日平均外来患者数

1.050人



入院患者数

年間新入院患者数

12,110人

1日平均 33件

1日平均入院患者数

419人



病床数

506床

- ・ 一般 500 床
(うちICU 8床 / HCU30床)
- ・ 感染症 6 床
(第1種 2床 / 第2種 4床)

救急医療実績 (令和5年度実績)



患者総数

12,958人

1日平均

35.5件



救急車 搬送件数

6,989人

1日平均 19.1件
応需率 95.9%



1年次研修医の 年間救急症例経験数

1人あたり
約600症例

研修医	当直日	救急 ローテーション	合計
A	355症例	272症例	627症例
B	324症例	260症例	584症例
C	335症例	248症例	583症例
D	281症例	291症例	572症例

静岡病院の救急医療体制

(当院は2次救急医療機関)



夜間救急

静岡市内の夜間救急は内科・外科・小児科3区分。
静岡市内の総合病院が輪番制で担当する。



当直回数

月平均3～4回を指導医と共に担当する(夜間)。
(日中は救急指導医、夜間は各科の当直上級医)



当直体制

4月は先輩研修医と一緒に救急業務を経験する。
GW明け頃から徐々に当直回数が増加する。



ファーストタッチ

患者のファーストタッチは研修医が担当！
指導医、上級医と相談しながら診察を行う。
各科にコンサルテーションしながら、全人的に診察します。



院内研修

入職時オリエンテーションでの救急業務説明、
院内救急セミナーが開催され、各科の救急診療
を理解できる。



2

4 採用・進路について

3 研修環境・院内設備

○ 研修プログラム

当院の臨床研修プログラム ローターションの一例

1年目

1年次 52週間

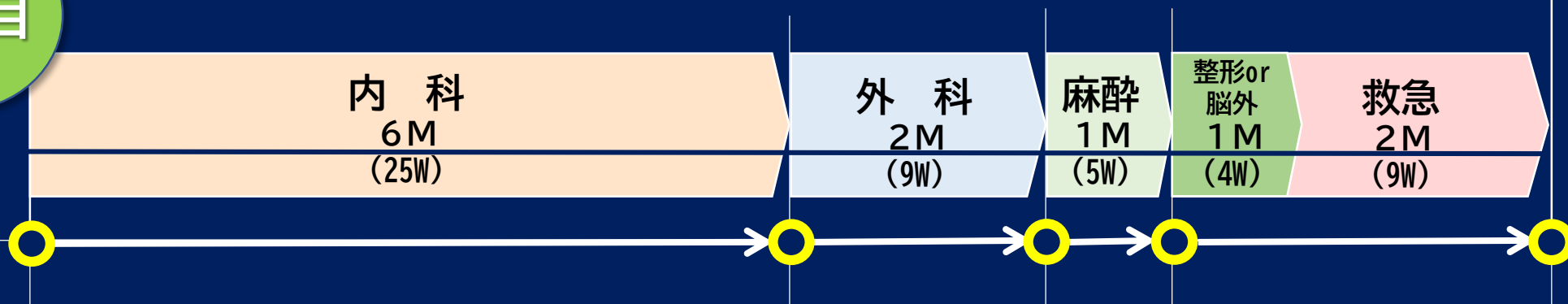

2年目

2年次 52週間

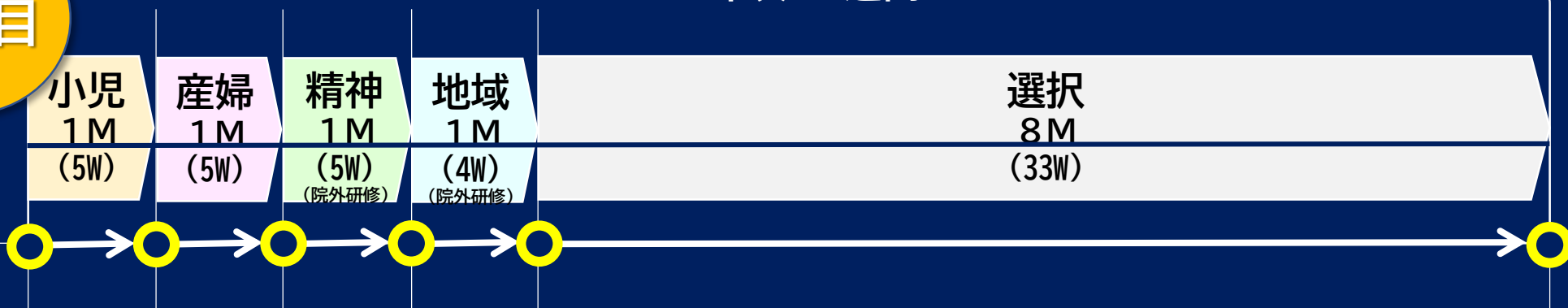

地域医療研修

- ①熱川温泉病院 (静岡県)
- ②西伊豆健育会病院 (静岡県)
- ③岡本石井病院 (静岡県)
- ④清水厚生病院 (静岡県)
- ⑤士別市立病院 (北海道)
- ⑥翔南病院 (沖縄県)

内科系

循環器内科
消化器内科
腎臓内科, 血液内科
内分泌・代謝内科
呼吸器内科

外科系

外科・消化器外科
心臓血管外科
呼吸器外科
脳神経外科
整形外科, 形成外科

必修・選択科

[必修科] 産婦人科, 麻酔科,
救急科, 小児科, 精神科
[選択科] 眼科, 皮膚科, 耳鼻咽喉科,
泌尿器科, 形成外科,
病理診断科,
放射線画像診断科

研修医の とある一日

- 8:30 出勤
- 8:45 診療科カンファレンス
- 10:00 科長回診
- 12:00 昼休み
- 13:00 多職種カンファレンス
- 14:00 病棟業務
- 15:30 糖尿病教室
- 16:30 指導医との勉強会
- 17:00 当直開始
(当直の場合)
- 17:15 退勤 (定時)
- 17:30 勉強会
- 翌日9:30 当直終了

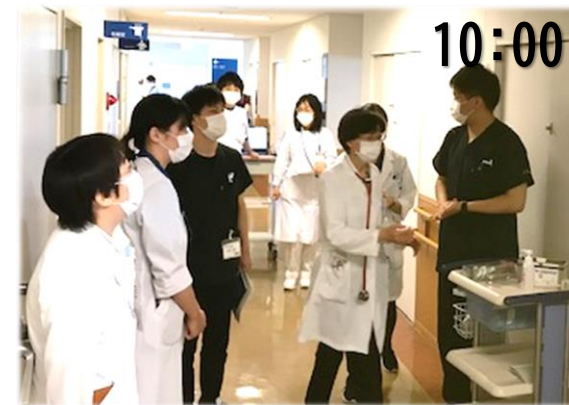

研修支援 プログラム Part1

入職時オリエンテーション

心肺蘇生講習会、縫合結紮講習
TERMOメディカルブレンクス研修



エコー講習



感染対策講習会



その他学会認定の講習会で院内開催するもの
ICLS(年3回)、JMECC(年1回)、
NCPR(年3回)、心外Wet Lab等

坂本壮医師による 救急講演会



研修支援
プログラム
Part2

救急セミナー 外傷編



外科系手技講座



薬剤科研修
検査科研修（エコー・輸血）



3



4 採用・進路について



**研修環境
院内設備**



ハイブリッド手術室と多軸血管撮影装置「Artis zeego」



集中治療室におけるエクモ治療



ECMO

ExtraCorporeal Membrane Oxygenation



手術室

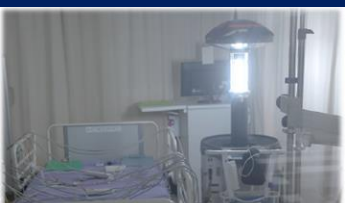

ライトストライク



ECMO治療の様子



カテーテル検査室



ERCP 内視鏡的膵胆管造影

研修医室（西館10階）



研修医は年次ごとに1部屋の研修医室があり一人1台ノートPCが貸与されます。

研究室（西館10階）



Mac端末や動画編集用パソコン、ポスター用の大型プリンター等を完備。

図書室（西館10階）



国内図書：4,600冊 国外図書：5,500冊
和雑誌：1,300種類 洋雑誌：3,330種類



電子ジャーナル（NEJM, Lancet等々）
蔵書数：約10,100冊

シミュレーションラボ室

基本手技修得から専門医養成のシミュレーターまで設置。24時間365日いつでも自己練習が可能な環境が整っています。



シミュレーションラボ室実習プログラムの一例



研修医対象NCPR・PALS講習会



縫合結紮講習会

ラボ室での自己修練風景



エンドワークプロII
(腹腔鏡下外科手術トレーニング)

院内施設 の紹介

東館11階 セブンイレブン

営業時間

平日：7時～21時

土日祝：7時～20時



西館10階

自動販売機

飲料 2台

食品 1台

医局ラウンジ



宅配のお弁当を毎朝
注文する先生や、
弁当を作って持って
くる先生もいます。



4



**採用情報
進路について**

研修医採用実績（平成16年～）

北海道から九州まで全国から研修医が集まります。

北海道大、旭川医大、弘前大、秋田大、山形大、岩手医大、福島医大、筑波大、群馬大、山梨大、東京大、慶応大、東京医大、東京医科歯科大、日本大、東京女子医科大、帝京大、東邦大、日本医科大、昭和大、順天堂大、杏林大、獨協医科大、東京慈恵会医科大、聖マリアンナ医科大、北里大、東海大、国際医療福祉大、信州大、新潟大、金沢大、富山大、福井大、浜松医科大、愛知医科大、三重大、岐阜大、京都大、近畿大、滋賀医大、関西医大、奈良県立医大、高知大、徳島大、広島大、鳥取大、山口大、福岡大、産業医科大、大分大、佐賀大、セゲド大学（ハンガリー）

基幹型

（静岡市立静岡病院）

139名

研修医採用実績（平成16年～）



京都大学

32名



浜松医科大学

59名

協力型
(たすき掛け)
90名

処遇 勤務条件等

1	身分	地方独立行政法人職員(非常勤嘱託職員)
2	契約期間	1年毎の更新制(研修期間2年)
3	就業場所	静岡市立静岡病院 協力病院、協力施設
4	始業時間 終業時間	原則 8:30~17:15 (実働時間:7時間45分)
5	時間外	あり(月平均15~20時間)
6	休憩時間	原則12:00~13:00の1時間
7	休日	原則週2日
8	休暇制度	年次有給休暇(年間20日付与)、 夏季休暇(5日間/6月~10月に取得)
9	給与(月額) 賞与(年額)	1年次 366,700円/2年次 373,900円 (R4年度実績、時間外手当等は別途支給) 賞与(年額) 1年次 1,072,597円 2年次 1,682,550円
10	その他 福利厚生	住居手当、雇用保険、労災保険、 健康保険(静岡県市町村職員共済組合)、 厚生年金保険、院内に保育施設有

病院見学 について

静岡病院では随時、病院見学の 申込みを受け付けています！

1人1回限り、往復交通費を支給します(当院規程による)。
見学希望日の3週間前までにお申し込み下さい。

見学日前後で病院宿舍の利用が可能です。
ご相談ください。(状況によりご希望に添えない場合もあります。)

※一部日程で見学除外日があります。

詳細はQRコードからご確認ください。

詳細はHPをチェック!!



医学生見学申込
ページQRコード

医学生を対象とした 個別オンライン説明会も開催中！

個別オンライン説明会



申込ページQRコード

静岡病院を選んだ理由から試験対策まで
先輩研修医に分からないことや不安な
ことまで何でも質問できます😊